2020-2021《麥造》地方創生計劃徵件

財團法人育秀教育基金會

活動緣起

- 1952年聯華於南港創設「聯華麵粉廠」，1955年成立「聯華實業」，製粉工藝傳承六十六年，為國內最大麵粉供應商，創辦人苗育秀先生創辦之初，曾發起組成大麥、麵粉等同業公會，推動赴美聯合採購，在海外獲有「小麥先生」的美譽，也被尊為「台灣麵粉之父」。苗豐強董事長傳承父親「勤慎誠樸」的精神，一甲子的歲月，見證了台灣經濟發展，企業版圖橫跨傳產食品原料、通路、石油化學、特殊氣體、電子科技等產業，逐步形成今日的聯華神通集團。
- 回歸企業社會責任的本質，取之社會、用之社會，2002年成立育秀教育基金會，以科技教育為宗旨，整合集團資源，匯聚跨域食農知識及藝術能量，促進社會創新、推動在地發展、充實大眾生活美學經驗及提升生態永續人文關懷。
- 育秀教育基金會去年首辦「USR麥造」計劃，協力大學社會責任實踐(University Social Responsibility, USR)之推動，秉持「在地連結」與「人才培育」為核心理念，並專注**「在地關懷」、「產業鏈結」、「永續環境」、「食品安全與長期照顧」及「其他社會實踐」**等5大議題。
- 「麥造」計劃以企業為載體，小麥為頭雁，我們推動以小麥、雜糧、食品產業、食農教育為核心建構的科技文化創藝基地，徵求團隊進行產學共創，讓雲林縣元長鄉「咱糧創藝教學園區」的空間與周邊環境產生新的連結與互動，融入農業及能源永續、科技農業、環境保護、食品安全、糧食戰爭、共創體驗、佈展美學、社區營造、地區活化、銀髮族照護等內容，無論你是學生、藝術家或是創作者，我們都歡迎您的加入，匯聚無限創意的人文藝術能量，齊心打造一座寓教於樂的創藝基地。

策展基地

- 雲林縣元長鄉西莊村470-1號

貨櫃屋

雜糧儲備中心

老宅/工作室

蜜蜂的家

小麥田

場域目的

- 場域規劃用於教育活動、戶外教學，結合佈展，不同主題及類型的體驗，讓大眾更容易認識小麥、雜糧或食品產業，創造出親近自然、生活且知性的體驗形式，藉由創意、文化、環境、產業、科技與美學的連結，開創食農教育的各種可能，將小麥像種子一樣深植每個人心中。

產地到餐桌/紅藜入饅頭

學習炒焙雜糧/手沖糧飲

小麵怎麼變麵粉

體驗揉麵手桿麵條

認識授粉昆蟲的重要

觀察雜糧原來的樣子

計畫報名及時程安排

- 申請日期：2020年10月1日起
- 報名資格：不限國籍，大專院校(含碩博士生)之青年學子，對設計、藝術創作具熱情興趣者，以個人或團隊形式，皆可報名參加。
- 報名方式：網路報名，請於網站award.ysed.org.tw線上【登入/註冊】會員中心，完成報名。
  並於官網【下載專區】，下載相關申請表填妥，並將計畫書及經費規劃，一併回傳至ysedaward@gmail.com，信件主旨請註明《麥造》在地創生徵件報名。

  計劃書內容包含，創作理念與動機、計畫辦法、活動或作品說明(尺寸、材料工法、設置基地合成圖、設計圖說等...)、執行團隊、經費預算等，可自行增加，亦可附上影音資料，以上資料請上傳至雲端資料夾，並於申請表中提供連結。

提案方向及補助

- 地方創生計劃可以是各類型式活動、服務、裝置提案。
- 須以小麥、雜糧、食品產業、食農教育為核心，建立良好的支持系統，以農田為舞台，藝術為橋樑，連結產業精神，並與自然環境、地形地貌、人文或空間美學結合，也可融入科技回應地方需求，發展多元議題內容、共創體驗、視覺設計、五感體驗等，進行在地實踐之服務創新、公共藝術裝置設計，發掘未來農場、教學園區的可能性。
- 計劃執行期程以一年期為限，經評選，通過提案入選者，需製作模型、空間/活動設計圖展出，優選獎金以每件提案(含創作費、設計書圖)新臺幣上限2萬元整。
- 提案實際執行補助額度，提案者可先行編列預算，最終依主辦單位相關規劃辦理，核定實際執行經費。

相關說明

- 投件前，如您對於本計劃有興趣，可先於官網報名，留下您的聯絡訊息，以便主辦單位與您聯絡，提供相關協助及討論，亦可安排基地參訪。
- 通過提案徵選者，會安排協商會議，討論如何完成後續提案執行。
- 佈展施工主要經費皆由主辦單位負擔，創作所需工具可由創作者自行準備，亦可與主辦單位合作廠商協力完成。
- 創作期間如需駐地於基地創作，主辦單位可提供食宿建議及相關安排。
- 創作媒材及形式不限，大型作品因放置於戶外，請以符合自然生態及環保材料為主。
- 此計劃配合教育園區規劃，為常設展示，作品需無與其化商業空間合作或任何展出形式之合約，並配合主辦單位宣傳及展示期程。
- 作品最終執行及設置的地點由主辦單位與創作者作充分協商後確定。
- 作品著作使用權歸主辦單位與創作者共同所有，並授權主辦單位以任何形式媒體宣傳、推廣、出版、轉載、展示、重製與編輯之權利，創作者不得異議。

2020-2021《麥造》地方創生在地經理人

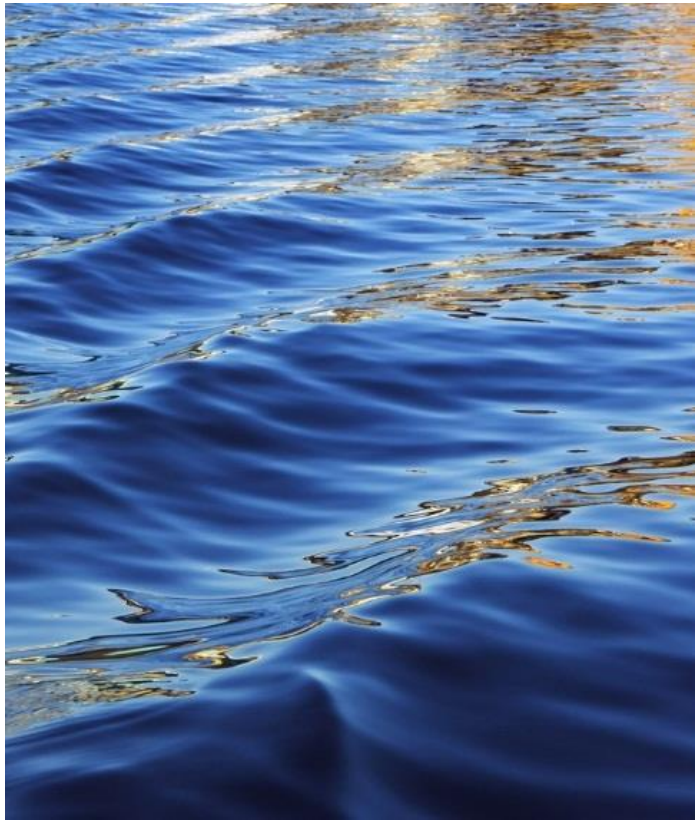

徵求在地經理人

- 號召有志於雲林元長鄉地方發展，年滿20歲之個人或團體，可長期協助教學園區營運及創作者。
- 經理人可為2020-2021《麥造》地方創生計劃提案者或進駐園區執行創作之團隊成員。

工作內容

- 參與並協助進駐團隊之創作。
- 適時擔任進駐團隊與園區工作人員的溝通橋樑。
- 維護園區營運及教育活動支援。

報名方式

- 請聯繫ysedaward@gmail.com或於上班時間(周一至周五)致電02-26576666#7503黃小姐。

2019-2020作品及活動成果參考

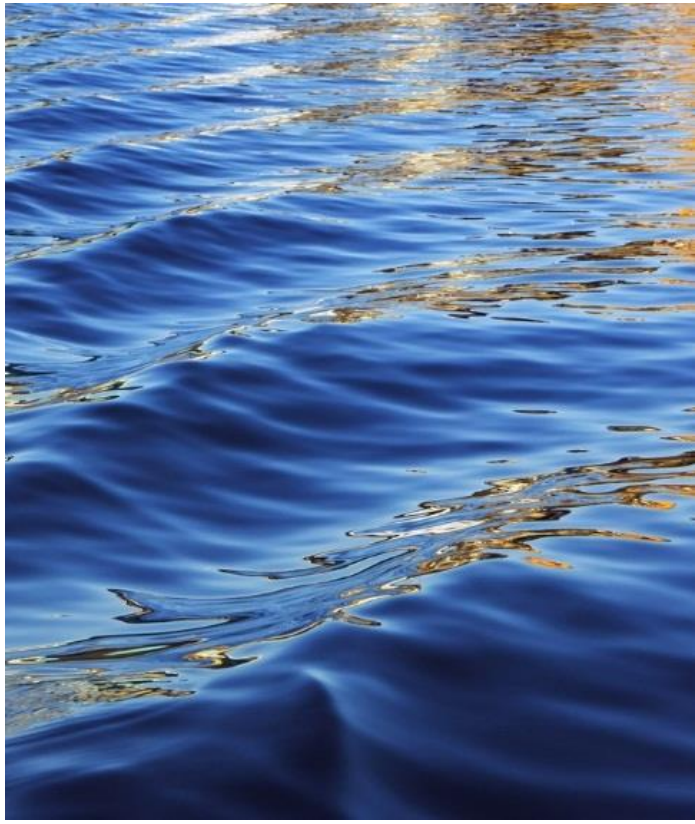

空間/裝置作品

我們日常中的雜糧作物

紅藜收成

義大利麵也有MIT

地景藝術-
LH紅藜田

空間設計-
麥駁

裝置藝術-
吃貨的家
食育製造所

模組式空間設計

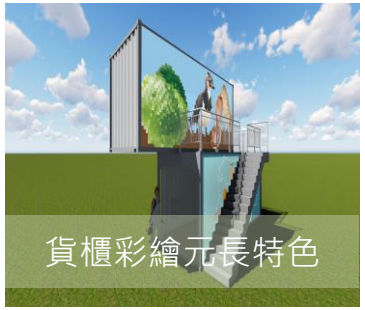
貨櫃彩繪元長特色

教學園區活動

麥造365 饗宴亮彩田園
教學園區啟用(108/12)

忠孝國小遠足
遠區探索 手桿麵條
(109/2)

西莊社區長輩採紅藜
產地到餐桌入菜餚(109/3)

食農英語體驗營

(109/7)

麥造365 響宴亮彩田園闖關活動

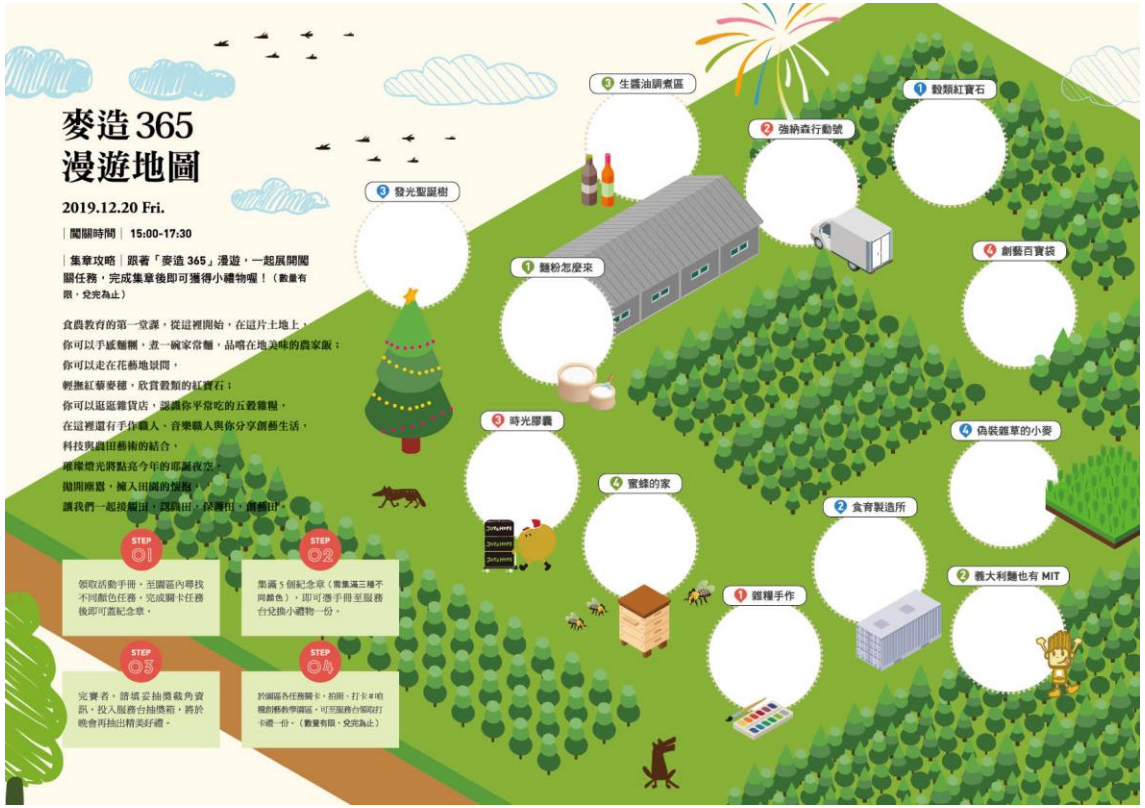

歡迎來提案

齊心打造一座寓教於樂的創藝基地

聯絡：

財團法人育秀教育基金會

台北市內湖區堤頂大道二段187號7樓

02-2657-6666#7503 / ysedaward@gmail.com黃小姐